

J D A

मास्टर नियामक योजना के अनुसार यह उपसंग
 प्रस्ताव की निर्माण स्थिति :- आवासीय व्यावसायिक

1. पूर्ण / आंशिक निर्मित प्रस्ताव - B
 2. चार दीवारी निर्मित प्रस्ताव - C.W.
 3. खाली - प्रस्ताव Y
- मास्टर के अनुसार यह उपसंग तत्कालीन नियंत्रण:-

क्र.सं.	विवरण	प्रतिशत
1.	आवासीय	59.80-42 वर्गफुट 69.83%
2.	व्यावसायिक	
3.	सड़क	2171.69 वर्गफुट 25.36%
4.	सुविधा क्षेत्र	411.96 वर्गफुट 4.81%

REMARKS: 85% OF 100%
 योजना की शेषित क्षेत्र, स्वीकार्य मास्टर नियामक योजना के
 सुदोमों में उपसंग एवं क्षेत्रफल इत्यादि से सम्बंधित पूर्ण
 जानकारी के लिए योजना मानचित्र में संश्लि की गई है।

योजना की शेषित क्षेत्र का अधिकारिक नक्शा 30-8 की
 जमीनवाही रैंग नोड पर शेषित का उपासीकरण में द्वारा किया
 गया। योजना की शेषित शेषित अधिकारण में विहित है।

नाम: मंगल
 तहसीलवार: आवासीय जोन

जिसका संख्या 23/312
 की अनुपालना में योजना का निष्पत्त स्वीकृत कर जारी किया
 गया।

NAME OF SOCIETY: - MOTI BAHAWAN NIRMAN S.S. LTD. JAIPUR

NAME OF SCHEME: 12. D (KATARIAPURI) SODALA

ZONE NO - B-2 SECTOR NO. 25

SCALE - 1:50 DRG NO. 43

Prepared by: Mangal
 TPA: ATP/DTP DC. ZONE: STP
 JAIPUR DEVELOPMENT AUTHORITY JAIPUR

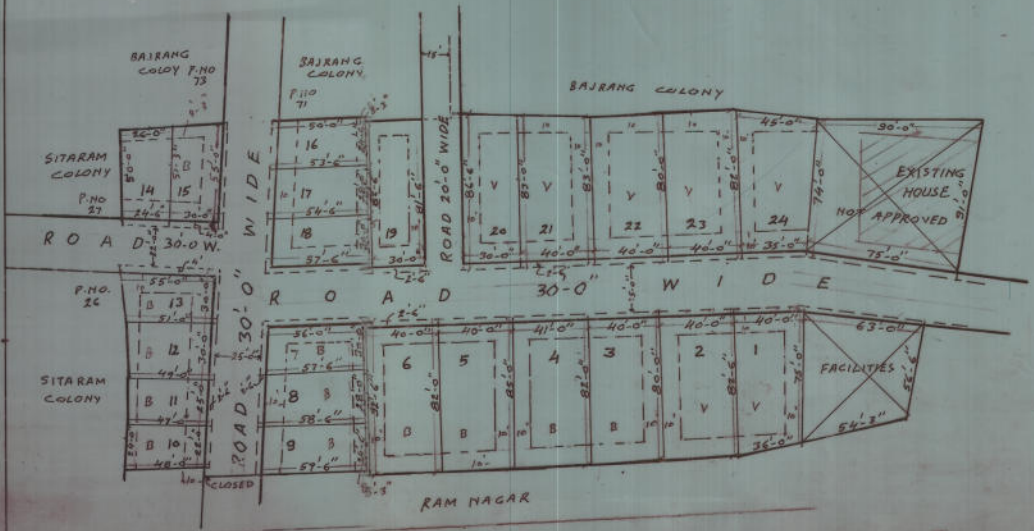

NOTE: इस योजना की योजना की शेषित क्षेत्र की
 संख्या 23/312 के अनुसार
 किया गया।

Mangal
 (ATP 82)